

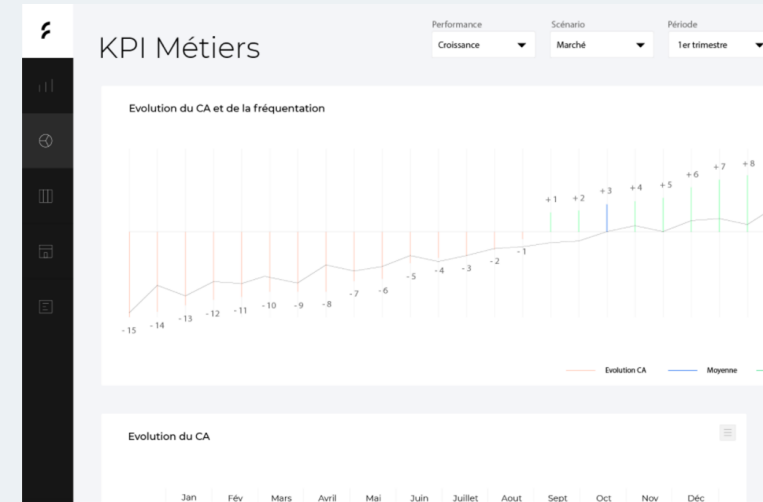

# follow the market



Démocratiser l'accès aux données





# Exemple d'utilisateurs

## 01

### Acteurs de l'accompagnement



## 02 .

### Communes, collectivités



## 03.

### Entreprises, Conseils





# Suivre les évolutions sur ses zones de chalandise, son secteur d'activité

## De nombreuses sources de données

- Insee, Sirene, Urssaf...
- Population, ménage, fiscalité...
- Tout niveau géographique
- Calcul par zone de chalandise

## Reporting intelligent

- Par secteur géographique
- Par secteur d'activité
- Par règles métiers spécifiques
- Mesure de la sur ou sous-performance locale





# Inventaire obligatoire de vos ZAE

## La loi climat & résilience oblige à

- Un état parcellaire des unités foncières composant la zone d'activité économique, comportant la surface de chaque unité foncière et l'identification du propriétaire ;
- L'identification des occupants de la zone d'activité économique ;
- Le taux de vacance de la zone d'activité économique »

## Follow The Market permet de

- Modéliser géographiquement vos zones
- Lien entre la carte & la donnée
- Identifier les activités sur vos ZAE
- Suivre les évolutions en temps réel

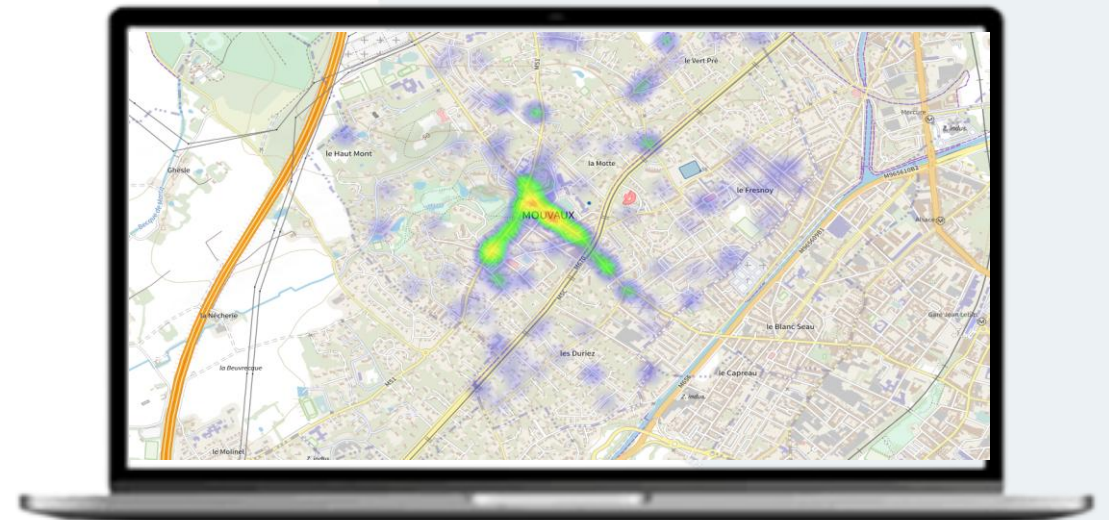
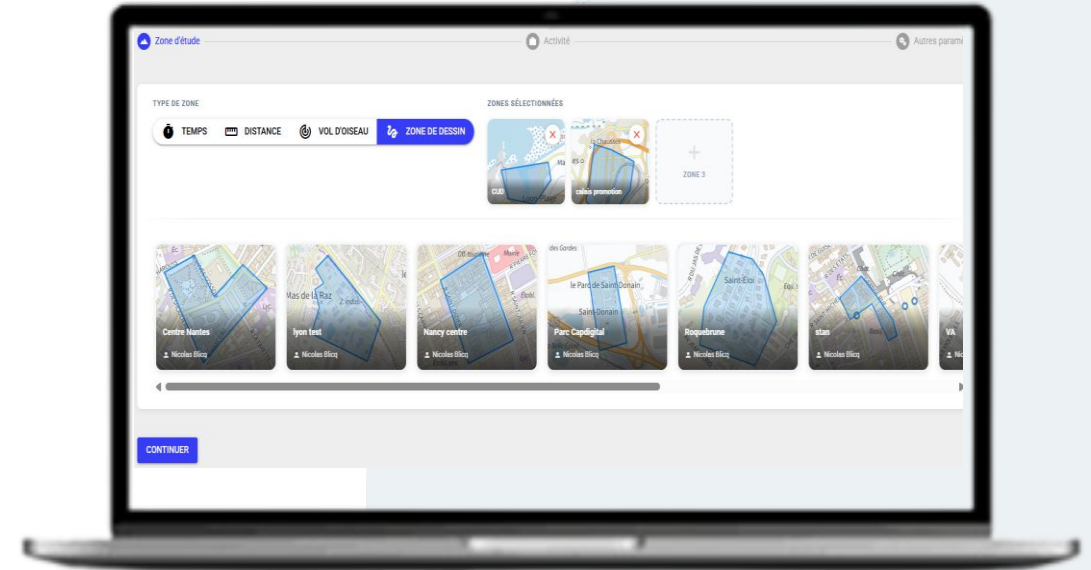



# Estimer son marché potentiel

## B2B/B2C

### A partir des clients potentiels

- Entreprise, ménage & population
- En posant ses hypothèses
  - De fréquence
  - Prix de vente
  - Taux de pénétration

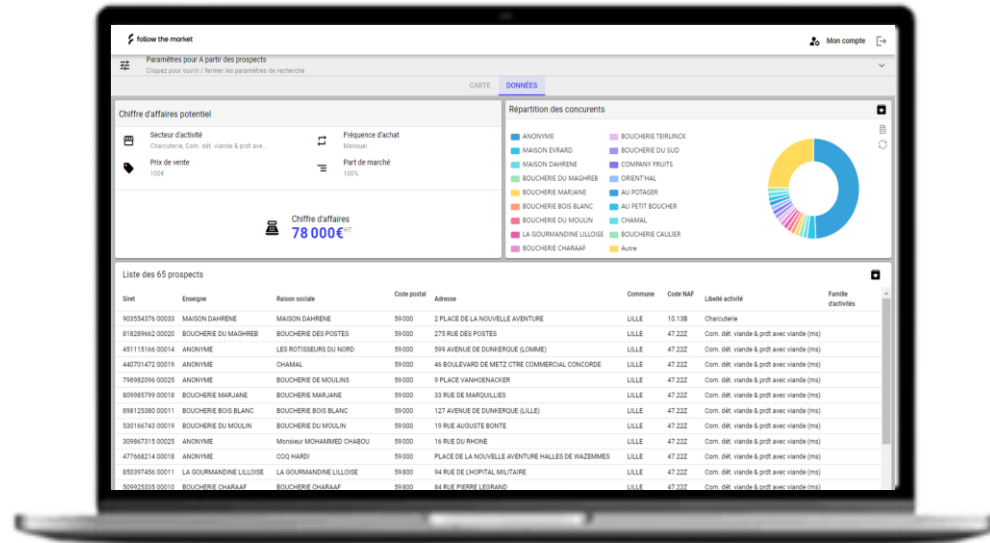

## B2C

### A partir de la consommation/produit cible

- En choisissant un produit
- Sur une zone géographique
- Calcul instantané

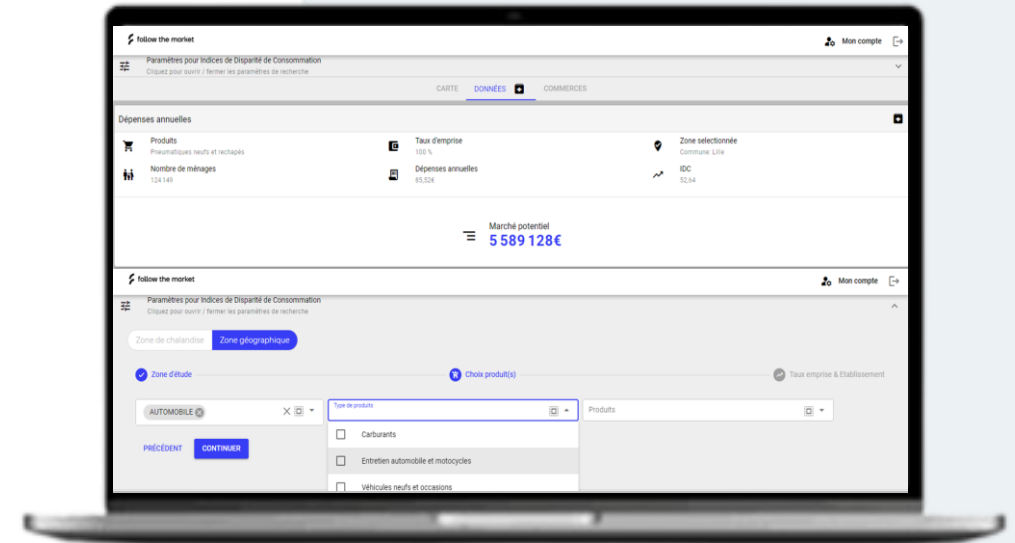



# Identifier / Valider sa future implantation

## Identification des acteurs économiques

- Export des données
- Nombreux filtres de recherche métier et géographique
- Indicateur de densité
- Nomenclatures métiers (NA17, NAF, CCI...)
- 100% des établissements français

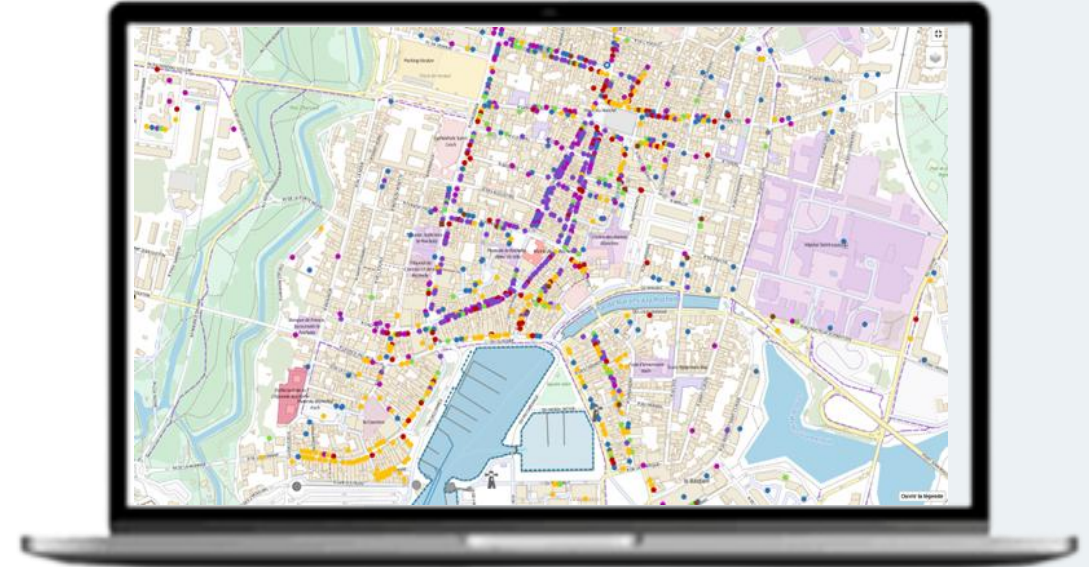

## Comparateur de territoire

- Export des cartes
- Lien entre la carte & la donnée
- Nombreux fonds de carte
- Toute hiérarchie géographique
- Zone de chalandise
- Dessin et enregistrement de ses zones spécifiques





# Prospecter, suivre ses concurrents

## Identification des acteurs économiques

- Nombreux filtres de recherche métier et géographique
- Nomenclatures métiers (NA17, NAF, CCI...)
- 100% des établissements français

Type commerce	Nb. de commerces	Surface totale (m²)	Population	Densité commerces / 1000 habitants	Densité surface vente / 1000 habitants	Effectif T.P.	CA (M)
CT	383	N/A	467 678	0,8	N/A	N/A	N/A

N°	Adresse	Stat	Type commerce	Raison sociale	Environ	N° des locaux	Libellé voie	Commune	Code base	Surface	Famille CCI	Stat Sirene	Code APE	File commerciale	Zone commerciale	Ché par	Ché le	Modèle par
*** 3689133	En cours 48121192	ACTIF	CT	BAR TABAC PRESSE LOTO CHEMIN DAMES		4	RUE PIERRE CURTIL	Coubery	02215		Cafés restaurants bars	CAFL	5630Z			SIRENE	03/07/2003	SIRENE
*** 3689106	En cours 48481928	ACTIF	CT	DOURLE JOSIANE		1	RUE CHURCHILL	Esdren-sous-Mame	02240		Cafés restaurants bars	CAFL	5630Z			SIRENE	03/07/2003	SIRENE
*** 3688993	En cours 45291673	ACTIF	CT	SNC LE BRAZZA		103	RUE DE LA CHAUSSEE	Chauny	02170		Cafés restaurants bars	CAFL	5630Z			SIRENE	03/07/2003	SIRENE
*** 3690193	En cours 42811407	ACTIF	CT	MAITRES NATHALE		29	RUE DU GENERAL LECLERC	Chauny	02170		Cafés restaurants bars	CAFL	5630Z			SIRENE	03/07/2003	SIRENE
*** 3690803	En cours 53427023	ACTIF	CT	BILLOU PASCALE	LE CORTES	37	RUE DADHERY	Saint-Quentin	02891		Cafés restaurants bars	CAFL	5630Z			SIRENE	03/07/2003	SIRENE
*** 3691029	En cours 70609100	ACTIF	CT	DISCOLOMB		8	RUE DU COLOMBES	Laon	02408		Cafés restaurants bars	CAFL	5630Z			SIRENE	03/07/2003	SIRENE
*** 3692702	En cours 91900872	ACTIF	CT	BRASSERIE DU CENTRE	LE COO GARDIOS	16	RUE LE MOYNOUZE	Ethéagout	02290		Cafés restaurants bars	CAFL	5630Z			SIRENE	03/07/2003	SIRENE

## Récupération des informations légales

- Avis sirene
- Avis RCS
- Dirigeant



Service Statistique  
Répertoire SIRENE



ATTESTATION D'IMMATRICULATION AU REGISTRE NATIONAL DES ENTREPRISES  
Ce document récapitule l'état des inscriptions au Registre national des entreprises concernant l'entreprise  
**BAR TABAC PRESSE LOTO CHEMIN DAMES** à la date du **26 novembre 2024**  
Une mise à jour quotidienne peut être obtenue sur le site DATA INPI à l'adresse <https://data.inpi.fr>

### Identité de l'entreprise

Dénomination : **BAR TABAC PRESSE LOTO CHEMIN DAMES**  
SIREN (siège) : **481 521 532**  
Date d'immatriculation au RNE : **29/03/2005**  
Début d'activité : **01/04/2005**  
Date de fin de la personne morale : **28/03/2104**  
Date de clôture : **31/12**  
Nature de l'entreprise : **Commerciale**

### LIEN AU REPERTOIRE SIRENE À la date du 26/11/2024

**Entreprise active depuis le 24/03/2005**  
481 521 532  
481 521 532 00012  
BAR TABAC PRESSE LOTO CHEMIN DAMES  
5202 - Société en nom collectif  
56.30Z - Débits de boissons  
Non

**Etablissement actif depuis le 24/03/2005**  
481 521 532 00012



# Rapport automatique

follow the market  atometrics

21/05/2025

# RAPPORT D'ÉTUDE

# follow the market : PRENONS RENDEZ-VOUS

Ils nous font confiance



EURATECHNOLOGIES



Ils parlent de nous

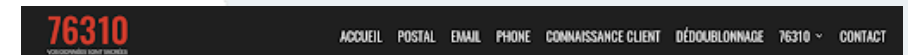

FOLLOW THE MARKET, LE GÉOMARKETING REVISITÉ

Retrouvez-nous sur :



Nous écrire: [contact@followthemarket.fr](mailto:contact@followthemarket.fr)