





# Genèse

Depuis 2014, SPALLIAN permet aux collectivités de s'appuyer sur une **application de participation citoyenne** pour améliorer la gestion des espaces public partagés.

À l'occasion de ses 10 ans, ce programme est complètement repensé et prend une autre dimension. En plus de ses fonctionnalités de signalements d'anomalies urbaines, thelma devient le **réseau social des citoyens engagés pour la préservation des espaces naturels**.

Au-delà des frontières administratives, thelma fédère tous les acteurs de la protection de l'environnement, en France et désormais également à l'international, en s'appuyant sur un **partenariat unique avec la COP 15** qui lutte contre la déforestation.

**La protection du patrimoine architectural et environnemental** est un immense défi que nous devons relever ensemble.

C'est l'ambition de thelma, réseau social éco-citoyen, d'être le porte-voix des associations et des institutions engagées.



# Une communauté engagée

## AMBASSADEURS

Tous ceux qui participent à promouvoir thelma : **fédérations, associations d'usagers, collectivités territoriales** et acteurs des territoires

## THÉLIENS

Usagers et autorités **nationalement compétentes** pour la prévention et le traitement d'atteintes à l'environnement

## COMITÉ ÉTHIQUE ET SCIENTIFIQUE

Composé de personnes engagées pour la préservation de l'environnement : **Renaud Beretti**, maire d'Aix-les-Bains, **Ian Lipinski**, navigateur, **Julius Akinyemi**, MIT Media Lab, **Thomas Le Beux**, DG Idex, **Bruno Martineau**, Ecole Polytechnique. et présidé par **Amélia Lakrafi**, députée des Français établis hors de France

*Il se réunit régulièrement afin d'évaluer l'impact scientifique et éthique de l'application sur les utilisateurs et la société dans son ensemble.*



thelma est lauréate de l'**Africa Business Award for land restoration**

La **Convention des Nations Unies** dédiée à la désertification a choisi thelma pour mobiliser les acteurs et sensibiliser les populations.



# Concept



## DANS LES ESPACES NATURELS

Grâce à une application unique, chacun signale les atteintes à l'environnement dans tous les espaces naturels : dépôts sauvages, feux illégaux, routes et chemins dégradés, ...

Les alertes sont transmises aux autorités nationalement compétentes et aux ambassadeurs

Une cartographie collaborative et des statistiques sur les alertes sont disponibles sur [www.thelma.app](http://www.thelma.app)

RÉSEAU SOCIAL



## DANS LES VILLES AMBASSADRICES

Dans les villes ambassadrices thelma, chacun signale les anomalies dans les espaces publics :  
*éclairage public défectueux, nid de poule, graffitis, gaspillage énergétique, ...*

Les signalements sont traités par les services municipaux et les délégataires de service public via un back-office customisable.

Un module d'analyses statistiques permet aux élus de définir et valoriser leur stratégie.

PROGRAMME DE VALORISATION



# Un programme hybride

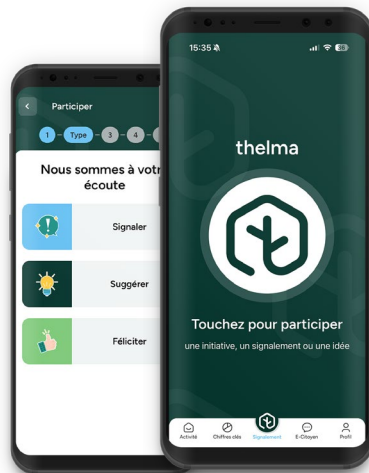

## UNE APPLICATION CITOYENNE

Signaler, suggérer, féliciter

Actualités, alertes, événements

Consultations et sondages

Ressources, études, campagnes de sensibilisation

Via un portail interopérable avec d'autres applications

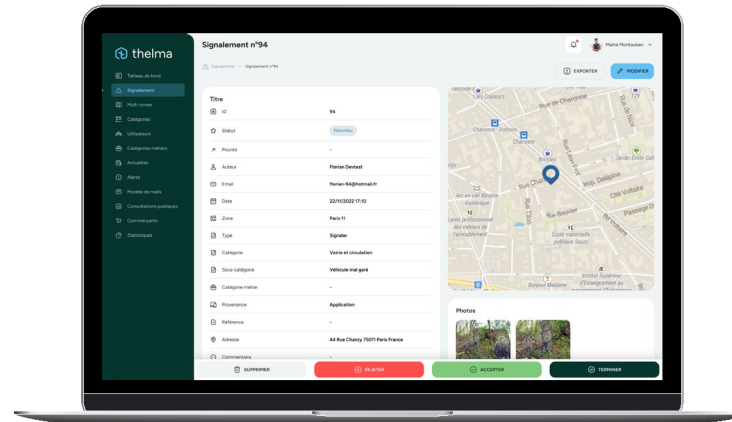

## UN BACK-OFFICE

Recenser, suivre, traiter et historiser les alertes citoyennes anonymisées

Détecter des phénomènes non identifiés

Piloter des campagnes de remontées d'information,

## DES STATISTIQUES

Cartographier et analyser les préoccupations citoyennes,

Comprendre et anticiper les dynamiques de changement

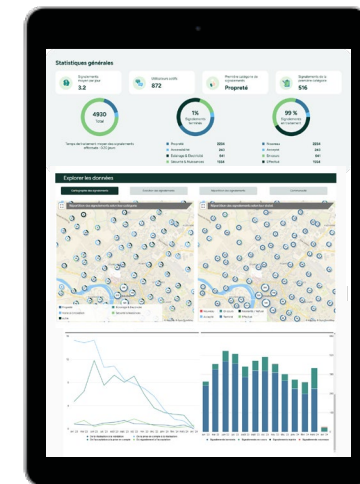

# S'engager

En rejoignant notre initiative, vous accédez à une communauté engagée et à un vecteur de mobilisation international.

*L'application comme le back-office sont proposés gratuitement aux associations et fédérations œuvrant pour la protection de l'environnement.*



SENSIBILISER

Diffusez vos ressources pédagogiques, appels à mobilisation, ... auprès de vos adhérents et d'une communauté de citoyens sensibles à ces sujets



CONSULTER

Interrogez une communauté d'éco-citoyens sur leur ressenti



PLANIFIER

Partagez vos actions, événements, grands rendez-vous et mobilisations aux théliens par territoire



MOBILISER

Mobilisez la communauté thelma, via le module de signalement pour **les campagnes de quantifications ou de recensement**. Tous les théliens volontaires sont ainsi mis à contribution



ALERTER

Informez en temps réel de la conduite à tenir en cas d'urgence



# À propos de SPALLIAN

## Révélateur de Data depuis 1998

Société indépendante experte en intelligence des territoires qui accompagne ses clients publics et privés dans la mise en place de stratégies data uniques et innovantes.

## Une entreprise 100% française

**79,28%**

Renaud Prouveur,  
Fondateur et PDG



**9,7M €**  
CAPITAL SOCIAL

**14,12%**  
Salariés

**6,60%**  
Actionnaires privés

Notre singularité :

3 cœurs d'expertises pour révéler l'intelligence des territoires



Expertise en **DATA ANALYSE**  
pour garantir la fiabilité des données



DÉVELOPPEMENT de solutions innovantes

 **thelma** & **SPALLIAN APPLICATION BUILDER**



CONSEIL STRATÉGIQUE s'appuyant sur  
**notre filiale** historique  
& un réseau d'experts

**ALTHING**  
GRUPE SPALLIAN



**SPALLIAN**

📍 44, rue Chanzy • 75011 PARIS

☎ +33 (0)1 58 39 39 99

✉ contact@spallian.com

